

Numéro: 878

08/18/2022

6h00 pm

**SITUATION ÉPIDÉMIOLOGIQUE DE LA COVID-19 AU 18 AOÛT 2022, HAÏTI**

**INDICATEURS**

|                                    |                                  |                             |                                |                            |              |   |
|------------------------------------|----------------------------------|-----------------------------|--------------------------------|----------------------------|--------------|---|
| <b>217,297</b><br>( 350 nouveaux ) | <b>33,133</b><br>( 63 nouveaux ) | <b>841</b><br>( 0 nouveau ) | <b>5,651</b><br>( 2 nouveaux ) | <b>30,405</b><br>( 91.8% ) | <b>2.54%</b> | <b>48.8%</b> <b>51.2%</b>   |
| Tests réalisés                     | Cas confirmés                    | Décès                       | Hospitalisés                   | Récupérés                  | Létalité     |  |

|  |                    |                      |                      |                                 |
|--|--------------------|----------------------|----------------------|---------------------------------|
|  | <b>Vaccination</b> | 253,232<br>1ère dose | 106,590<br>2ème dose | 165,669<br>Vaccination complète |
|--|--------------------|----------------------|----------------------|---------------------------------|

**Cas confirmés de COVID-19 par Département et Commune du 19/03/2020 au 18/08/2022**

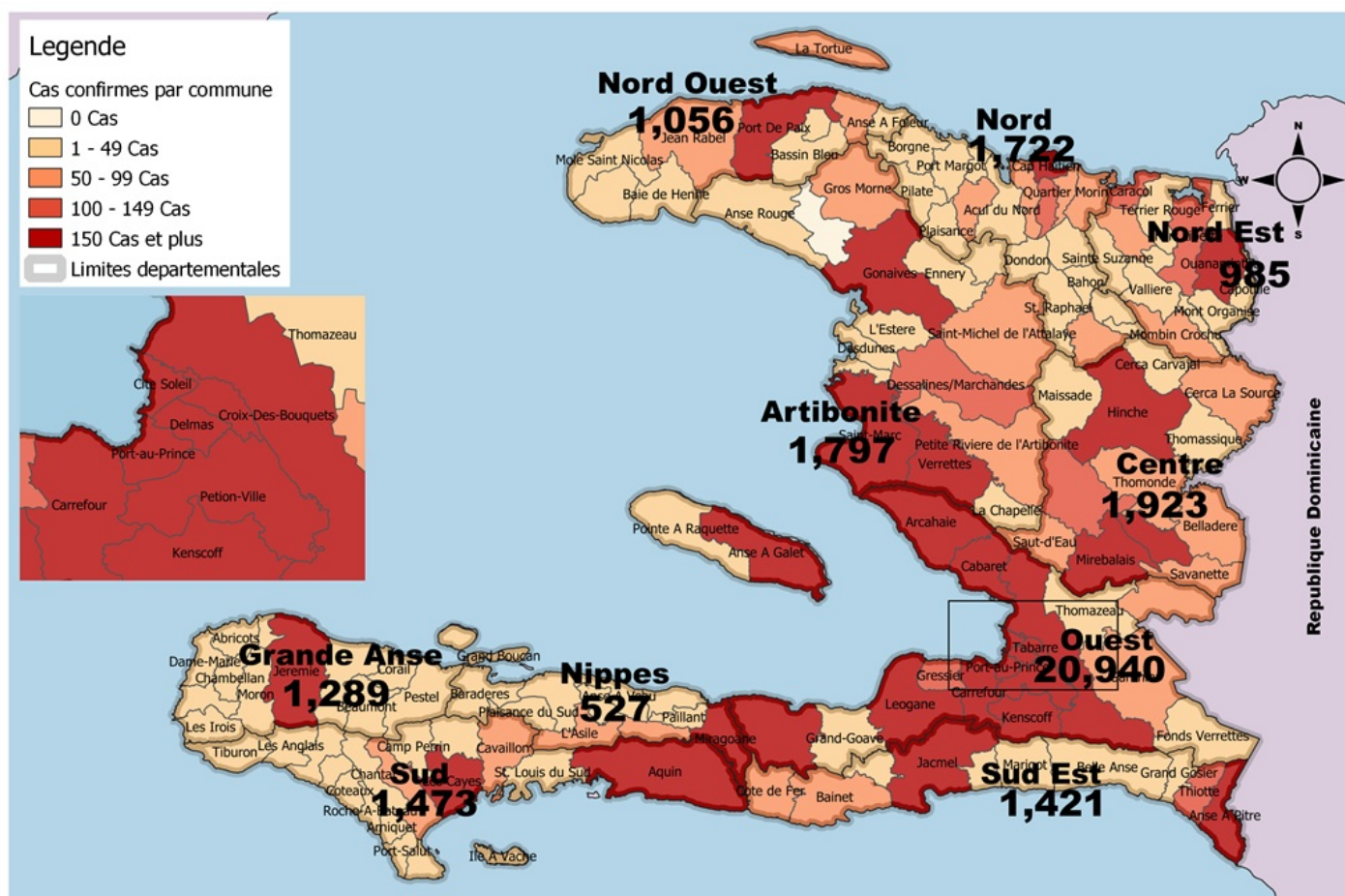

**Tab.1: Cas confirmés et décès de COVID-19 par département du 19 mars 2020 au 17 Aout 2022, Haiti**

| Département de provenance | Cas Cumulés.  | Nouveaux cas (24h) | Décès Cumulés | Nouveaux décès (24h) | Taux de positivité | Taux de létalité |
|---------------------------|---------------|--------------------|---------------|----------------------|--------------------|------------------|
| Ouest                     | 20,940        | 19                 | 404           | 0                    | 15.7%              | 1.93%            |
| Centre                    | 1,923         | 35                 | 92            | 0                    | 14.0%              | 4.78%            |
| Artibonite                | 1,797         | 1                  | 82            | 0                    | 11.6%              | 4.56%            |
| Nord                      | 1,722         | 1                  | 88            | 0                    | 13.4%              | 5.11%            |
| Sud                       | 1,473         | 0                  | 58            | 0                    | 20.5%              | 3.94%            |
| Sud-Est                   | 1,421         | 1                  | 24            | 0                    | 16.9%              | 1.69%            |
| Grand Anse                | 1,289         | 0                  | 20            | 0                    | 17.3%              | 1.55%            |
| Nord-Ouest                | 1,056         | 0                  | 28            | 0                    | 15.9%              | 2.65%            |
| Nord-Est                  | 985           | 1                  | 13            | 0                    | 12.4%              | 1.32%            |
| Nippes                    | 527           | 5                  | 32            | 0                    | 14.0%              | 6.07%            |
| <b>Grand Total</b>        | <b>33,133</b> | <b>63</b>          | <b>841</b>    | <b>0</b>             | <b>15.3%</b>       | <b>2.54%</b>     |

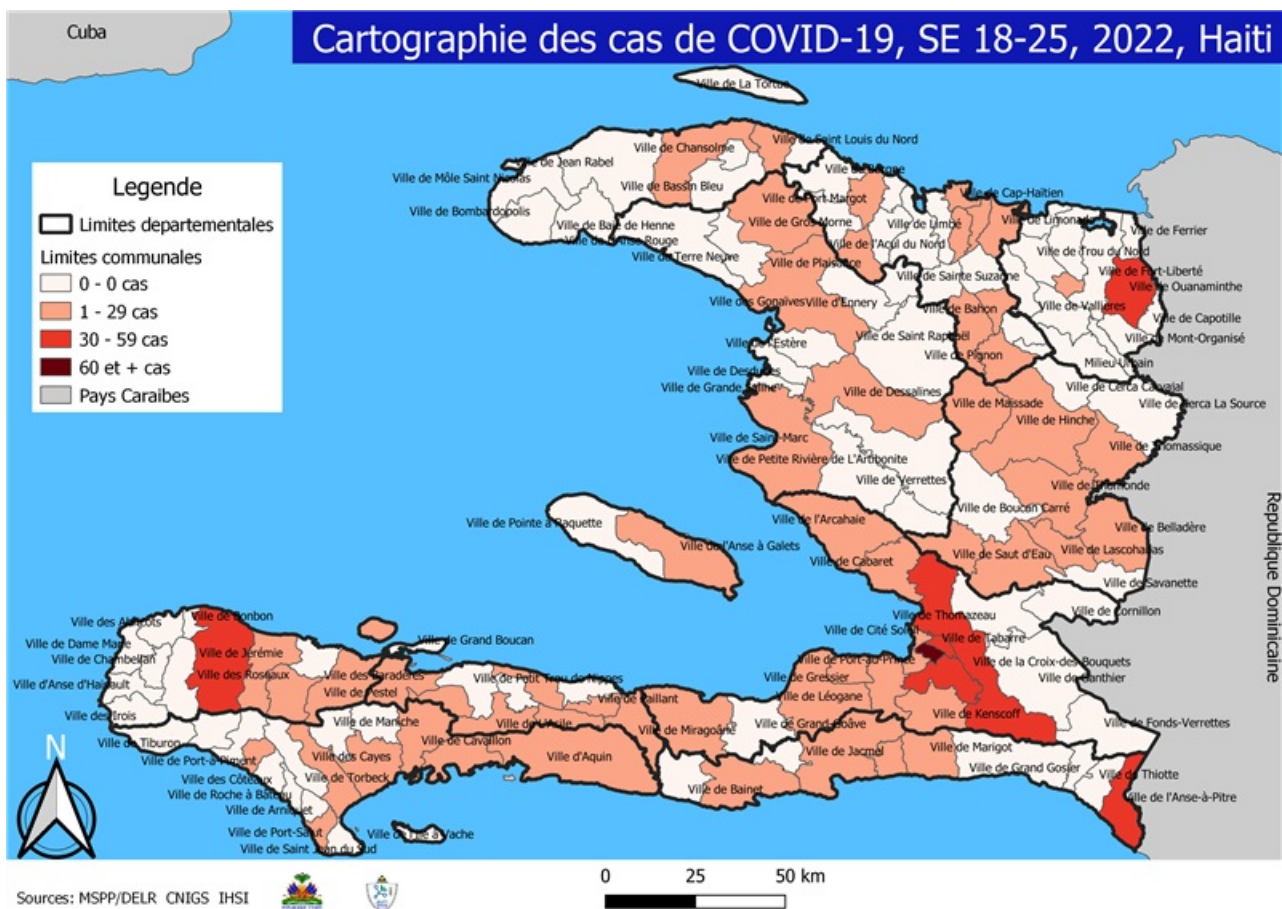

**Tab.2: Distribution des cas et décès confirmés de COVID-19 par Commune, Haiti, 2022**

|                           |                                | 2022            |                    |               |                      |                           |                    | 2022                |                    |               |                      |   |
|---------------------------|--------------------------------|-----------------|--------------------|---------------|----------------------|---------------------------|--------------------|---------------------|--------------------|---------------|----------------------|---|
| Département de provenance | Communes                       | Cas Cumulés.    | Nouveaux cas (24h) | Décès Cumulés | Nouveaux décès (24h) | Département de provenance | Communes           | Cas Cumulés.        | Nouveaux cas (24h) | Décès Cumulés | Nouveaux décès (24h) |   |
| Artibonite                | Saint Marc                     | 108             | 0                  | 3             | 0                    | Nord-Est                  | Ouanaminthe        | 163                 | 1                  | 1             | 0                    |   |
|                           | Gonaives                       | 83              | 0                  | 0             | 0                    |                           | Fort Liberté       | 46                  | 0                  | 0             | 0                    |   |
|                           | Marchand Dessalines            | 43              | 0                  | 1             | 0                    |                           | Mombin Crochu      | 15                  | 0                  | 0             | 0                    |   |
|                           | Gros Morne                     | 42              | 0                  | 0             | 0                    |                           | Trou du Nord       | 13                  | 0                  | 0             | 0                    |   |
|                           | Verrettes                      | 25              | 1                  | 1             | 0                    |                           | Ferrier            | 8                   | 0                  | 0             | 0                    |   |
|                           | Petite Riviere de l'Artibonite | 13              | 0                  | 2             | 0                    |                           | Mont Organisé      | 7                   | 0                  | 0             | 0                    |   |
|                           | Saint Michel                   | 9               | 0                  | 0             | 0                    |                           | Terrier Rouge      | 6                   | 0                  | 0             | 0                    |   |
|                           | La chapelle                    | 6               | 0                  | 0             | 0                    |                           | Caracol            | 3                   | 0                  | 0             | 0                    |   |
|                           | Desdunes                       | 5               | 0                  | 0             | 0                    |                           | Perches            | 2                   | 0                  | 0             | 0                    |   |
|                           | L'Estère                       | 4               | 0                  | 0             | 0                    |                           | Vallières          | 1                   | 0                  | 0             | 0                    |   |
|                           | Marmelade                      | 6               | 0                  | 0             | 0                    |                           | Carice             | 1                   | 0                  | 0             | 0                    |   |
|                           | Null                           | 1               | 0                  | 0             | 0                    |                           | Sainte Suzanne     | 1                   | 0                  | 0             | 0                    |   |
|                           | Grande Saline                  | 1               | 0                  | 0             | 0                    |                           | Total              | 266                 | 1                  | 1             | 0                    |   |
|                           | Ennery                         | 1               | 0                  | 0             | 0                    |                           | Nord-Ouest         | Port de Paix        | 331                | 0             | 0                    | 0 |
|                           | Total                          | 347             | 1                  | 7             | 0                    |                           |                    | Saint Louis du Nord | 45                 | 0             | 0                    | 0 |
| Centre                    | Mirebalais                     | 158             | 27                 | 6             | 0                    | Bassin Bleu               |                    | 11                  | 0                  | 0             | 0                    |   |
|                           | Lascahobas                     | 74              | 4                  | 0             | 0                    | Jean Rabel                |                    | 10                  | 0                  | 1             | 0                    |   |
|                           | Hinche                         | 51              | 1                  | 0             | 0                    | Bombardopolis             |                    | 9                   | 0                  | 0             | 0                    |   |
|                           | Thomonde                       | 22              | 0                  | 0             | 0                    | La Tortue                 |                    | 4                   | 0                  | 0             | 0                    |   |
|                           | Belladère                      | 19              | 0                  | 3             | 0                    | Chansolme                 |                    | 3                   | 0                  | 0             | 0                    |   |
|                           | Cerca la Source                | 18              | 0                  | 0             | 0                    | Mole Saint Nicolas        |                    | 2                   | 0                  | 0             | 0                    |   |
|                           | Saut-d'Eau                     | 16              | 0                  | 5             | 0                    | Anse à Foleur             |                    | 2                   | 0                  | 0             | 0                    |   |
|                           | Boucan Carré                   | 14              | 3                  | 2             | 0                    | Total                     |                    | 417                 | 0                  | 1             | 0                    |   |
|                           | Thomassique                    | 8               | 0                  | 0             | 0                    | Ouest                     | Delmas             | 1,151               | 3                  | 12            | 0                    |   |
|                           | Maissade                       | 7               | 0                  | 0             | 0                    |                           | Pétion Ville       | 1,004               | 2                  | 5             | 0                    |   |
|                           | Savanette                      | 6               | 0                  | 1             | 0                    |                           | Port au Prince     | 594                 | 1                  | 2             | 0                    |   |
|                           | Cerca Cavajal                  | 1               | 0                  | 0             | 0                    |                           | Tabarre            | 482                 | 1                  | 2             | 0                    |   |
|                           | Total                          | 394             | 35                 | 17            | 0                    |                           | Croix des Bouquets | 397                 | 9                  | 7             | 0                    |   |
|                           | Grand Anse                     | Jérémie         | 233                | 0             | 0                    |                           | 0                  | Carrefour           | 122                | 1             | 3                    | 0 |
|                           |                                | Pestel          | 6                  | 0             | 0                    |                           | 0                  | Cité Soleil         | 55                 | 1             | 0                    | 0 |
| Roseaux                   |                                | 4               | 0                  | 0             | 0                    |                           | Anse a Galet       | 41                  | 0                  | 0             | 0                    |   |
| Corail                    |                                | 3               | 0                  | 0             | 0                    |                           | Petit Goave        | 38                  | 0                  | 2             | 0                    |   |
| Jeremie                   |                                | 5               | 0                  | 0             | 0                    |                           | Léogane            | 28                  | 0                  | 0             | 0                    |   |
| Beaumont                  |                                | 1               | 0                  | 0             | 0                    |                           | Kenscoff           | 27                  | 0                  | 0             | 0                    |   |
| Total                     |                                | 252             | 0                  | 0             | 0                    |                           | Cabaret            | 22                  | 1                  | 1             | 0                    |   |
| Nippes                    |                                | Fond des Nègres | 31                 | 0             | 0                    |                           | 0                  | Archaise            | 17                 | 0             | 0                    | 0 |
|                           | Miragoane                      | 27              | 0                  | 0             | 0                    |                           | Ganthier           | 16                  | 0                  | 0             | 0                    |   |
|                           | L'Asile                        | 25              | 0                  | 1             | 0                    |                           | Grand Goave        | 12                  | 0                  | 0             | 0                    |   |
|                           | Baradères                      | 12              | 0                  | 0             | 0                    | Gressier                  | 11                 | 0                   | 0                  | 0             |                      |   |
|                           | Plaisance du Sud               | 17              | 5                  | 0             | 0                    | Thomazeau                 | 6                  | 0                   | 0                  | 0             |                      |   |
|                           | Paillant                       | 5               | 0                  | 0             | 0                    | Anse à Galets             | 5                  | 0                   | 0                  | 0             |                      |   |
|                           | Petit Trou de Nippes           | 4               | 0                  | 1             | 0                    | Pointe a Raquette         | 2                  | 0                   | 0                  | 0             |                      |   |
|                           | Anse-a-Veau                    | 3               | 0                  | 0             | 0                    | Cornillon                 | 2                  | 0                   | 0                  | 0             |                      |   |
|                           | Arnaud                         | 3               | 0                  | 0             | 0                    | Fond-Verrettes            | 1                  | 0                   | 0                  | 0             |                      |   |
|                           | Petite Riviere des Nippes      | 2               | 0                  | 0             | 0                    | Total                     | 4,033              | 19                  | 34                 | 0             |                      |   |
| Total                     | 129                            | 5               | 2                  | 0             | Sud                  | Cayes                     | 216                | 0                   | 1                  | 0             |                      |   |
| Nord                      | Cap Haitien                    | 243             | 0                  | 1             |                      | 0                         | Aquin              | 49                  | 0                  | 2             | 0                    |   |
|                           | Milot                          | 27              | 0                  | 0             |                      | 0                         | Camp-Perrin        | 9                   | 0                  | 0             | 0                    |   |
|                           | Plaine du Nord                 | 17              | 0                  | 0             |                      | 0                         | Torbeck            | 7                   | 0                  | 0             | 0                    |   |
|                           | Quartier Morin                 | 14              | 0                  | 0             |                      | 0                         | Cavaillon          | 7                   | 0                  | 0             | 0                    |   |
|                           | Borgne                         | 13              | 1                  | 0             |                      | 0                         | Port Salut         | 5                   | 0                  | 0             | 0                    |   |
|                           | Limnade                        | 12              | 0                  | 0             |                      | 0                         | Saint Louis du Sud | 5                   | 0                  | 0             | 0                    |   |
|                           | Pignon                         | 11              | 0                  | 0             |                      | 0                         | Les Anglais        | 4                   | 0                  | 0             | 0                    |   |
|                           | Saint Raphaël                  | 7               | 0                  | 0             |                      | 0                         | Maniche            | 4                   | 0                  | 0             | 0                    |   |
|                           | Plaisance du Nord              | 8               | 0                  | 0             |                      | 0                         | Saint Jean du Sud  | 3                   | 0                  | 0             | 0                    |   |
|                           | Acul du Nord                   | 4               | 0                  | 0             |                      | 0                         | Chantal            | 2                   | 0                  | 0             | 0                    |   |
|                           | Port Margot                    | 5               | 0                  | 0             |                      | 0                         | Chardonnières      | 2                   | 0                  | 0             | 0                    |   |
|                           | Limbé                          | 4               | 0                  | 0             |                      | 0                         | Arniquet           | 2                   | 0                  | 0             | 0                    |   |
|                           | Ranquitte                      | 2               | 0                  | 0             |                      | 0                         | Port-à-Piment      | 1                   | 0                  | 0             | 0                    |   |
|                           | Grande Rivière du Nord         | 2               | 0                  | 0             |                      | 0                         | Ile à Vache        | 1                   | 0                  | 0             | 0                    |   |
|                           | Pilate                         | 2               | 0                  | 0             | 0                    | Coteaux                   | 1                  | 0                   | 0                  | 0             |                      |   |
|                           | Bahon                          | 1               | 0                  | 0             | 0                    | Tiburon                   | 1                  | 0                   | 0                  | 0             |                      |   |
|                           | Total                          | 372             | 1                  | 1             | 0                    | Total                     | 319                | 0                   | 3                  | 0             |                      |   |
|                           | Sud-Est                        | Anse à Pitres   | 200                | 0             | 0                    | 0                         | Jacmel             | 145                 | 0                  | 1             | 0                    |   |
| Bainet                    |                                | 9               | 0                  | 1             | 0                    | Cote de Fer               | 8                  | 0                   | 0                  | 0             |                      |   |
| Thiotte                   |                                | 7               | 0                  | 0             | 0                    | Marigot                   | 4                  | 0                   | 0                  | 0             |                      |   |
| Cayes-Jacmel              |                                | 2               | 0                  | 0             | 0                    | Cayes-Jacmel              | 2                  | 0                   | 0                  | 0             |                      |   |
| La Vallée de Jacmel       |                                | 2               | 0                  | 0             | 0                    | Belle Anse                | 2                  | 1                   | 0                  | 0             |                      |   |
| Total                     |                                | 379             | 1                  | 2             | 0                    | Total                     | 379                | 1                   | 2                  | 0             |                      |   |

*N-B. Les informations contenues dans ce rapport sont actualisées de manière quotidienne. Les données et analyses peuvent être modifiées après la classification finale des cas.*

**Tab.3: Distribution des cas et décès confirmés de COVID-19 par Commune, Haiti, 2020-2021**

| Département de provenance | Communes                | 2020             |               | 2021         |               |    |
|---------------------------|-------------------------|------------------|---------------|--------------|---------------|----|
|                           |                         | Cas Cumulés.     | Décès Cumulés | Cas Cumulés. | Décès Cumulés |    |
| Artibonite                | Saint Marc              | 198              | 18            | 250          | 7             |    |
|                           | Verrettes               | 142              | 6             | 142          | 15            |    |
|                           | Gonaives                | 132              | 10            | 236          | 5             |    |
|                           | Gros Morne              | 23               | 1             | 50           | 2             |    |
|                           | Petite Riviere de l'Ar. | 22               | 1             | 30           | 3             |    |
|                           | Marchand Dessalines     | 19               | 0             | 60           | 3             |    |
|                           | Saint Michel            | 18               | 0             | 29           | 0             |    |
|                           | L'Estère                | 13               | 0             | 34           | 0             |    |
|                           | Desdunes                | 7                | 1             | 7            | 0             |    |
|                           | Marmelade               | 6                | 0             | 6            | 0             |    |
|                           | Ennery                  | 6                | 1             | 2            | 0             |    |
|                           | Grande Saline           | 3                | 1             | 3            | 0             |    |
|                           | La Chapelle             | 2                | 0             | 8            | 1             |    |
|                           | Anse Rouge              | 2                | 0             | 0            | 0             |    |
|                           | <b>Total</b>            | <b>593</b>       | <b>39</b>     | <b>857</b>   | <b>36</b>     |    |
|                           | Centre                  | Hinche           | 179           | 1            | 132           | 6  |
|                           |                         | Mirebalais       | 175           | 4            | 436           | 27 |
| Lascahobas                |                         | 34               | 3             | 133          | 5             |    |
| Boucan Carré              |                         | 34               | 0             | 89           | 6             |    |
| Belladère                 |                         | 25               | 2             | 42           | 6             |    |
| Thomonde                  |                         | 16               | 1             | 27           | 1             |    |
| Savanette                 |                         | 14               | 0             | 33           | 5             |    |
| Saut-d'Eau                |                         | 10               | 0             | 39           | 5             |    |
| Cerca la Source           |                         | 6                | 2             | 65           | 1             |    |
| Maissade                  |                         | 6                | 0             | 9            | 0             |    |
| Cerca Cavajal             |                         | 5                | 0             | 1            | 0             |    |
| Thomassique               |                         | 4                | 0             | 15           | 0             |    |
| <b>Total</b>              |                         | <b>508</b>       | <b>13</b>     | <b>1,021</b> | <b>62</b>     |    |
| Grand Anse                | Jérémie                 | 143              | 9             | 726          | 6             |    |
|                           | Anse d'Hainault         | 16               | 1             | 16           | 0             |    |
|                           | Chambellan              | 7                | 1             | 2            | 0             |    |
|                           | Dame Marie              | 3                | 1             | 7            | 0             |    |
|                           | Pestel                  | 2                | 0             | 16           | 0             |    |
|                           | Irois                   | 2                | 0             | 4            | 0             |    |
|                           | Moron                   | 1                | 1             | 5            | 0             |    |
|                           | Bonbon                  | 1                | 0             | 5            | 0             |    |
|                           | Roseaux                 | 1                | 0             | 27           | 1             |    |
|                           | Corail                  | 0                | 0             | 42           | 0             |    |
|                           | Abricots                | 0                | 0             | 10           | 0             |    |
|                           | Beaumont                | 0                | 0             | 1            | 0             |    |
|                           | <b>Total</b>            | <b>176</b>       | <b>13</b>     | <b>861</b>   | <b>7</b>      |    |
|                           | Nippes                  | Miragoane        | 68            | 1            | 94            | 8  |
|                           |                         | Fond des Nègres  | 20            | 0            | 25            | 2  |
|                           |                         | Baradères        | 13            | 0            | 5             | 1  |
|                           |                         | Plaisance du Sud | 10            | 1            | 10            | 2  |
| Anse-a-Veau               |                         | 10               | 1             | 7            | 0             |    |
| L'Asile                   |                         | 8                | 0             | 74           | 4             |    |
| Petit Trou de Nippes      |                         | 7                | 0             | 5            | 4             |    |
| Petite Riviere des Ni..   |                         | 6                | 0             | 14           | 3             |    |
| Paillant                  |                         | 4                | 0             | 12           | 1             |    |
| Arnaud                    |                         | 2                | 1             | 3            | 0             |    |
| Grand Boucan              |                         | 1                | 1             | 0            | 0             |    |
| <b>Total</b>              |                         | <b>149</b>       | <b>5</b>      | <b>249</b>   | <b>25</b>     |    |
| Nord                      |                         | Cap Haitien      | 394           | 22           | 398           | 23 |
|                           | Limbé                   | 56               | 3             | 21           | 0             |    |
|                           | Milot                   | 28               | 1             | 58           | 11            |    |
|                           | Pignon                  | 26               | 2             | 30           | 0             |    |
|                           | Plaine du Nord          | 22               | 3             | 35           | 6             |    |
|                           | Plaisance du Nord       | 22               | 1             | 9            | 0             |    |
|                           | Borgne                  | 20               | 0             | 2            | 1             |    |
|                           | Port Margot             | 20               | 0             | 4            | 1             |    |
|                           | Pilate                  | 19               | 0             | 1            | 0             |    |
|                           | Grande Rivière du N..   | 18               | 1             | 17           | 0             |    |
|                           | Quartier Morin          | 15               | 0             | 40           | 6             |    |
|                           | Limonade                | 12               | 0             | 25           | 1             |    |
|                           | Acul du Nord            | 12               | 0             | 14           | 0             |    |
|                           | Marmelade               | 0                | 0             | 1            | 0             |    |
|                           | Dondon                  | 6                | 0             | 8            | 3             |    |
|                           | Saint Raphael           | 4                | 0             | 0            | 0             |    |
|                           | Bahon                   | 3                | 1             | 0            | 0             |    |
|                           | Ranquitte               | 0                | 0             | 5            | 0             |    |
|                           | La Victoire             | 0                | 0             | 1            | 0             |    |
|                           | Saint Raphaël           | 0                | 0             | 3            | 0             |    |
|                           | Bas-Limbé               | 0                | 0             | 1            | 1             |    |
| <b>Total</b>              | <b>677</b>              | <b>34</b>        | <b>673</b>    | <b>53</b>    |               |    |

| Département de provenance | Communes            | 2020                |               | 2021         |               |    |
|---------------------------|---------------------|---------------------|---------------|--------------|---------------|----|
|                           |                     | Cas Cumulés.        | Décès Cumulés | Cas Cumulés. | Décès Cumulés |    |
| Nord-Est                  | Ouanaminthe         | 107                 | 2             | 111          | 3             |    |
|                           | Caracol             | 50                  | 0             | 56           | 0             |    |
|                           | Fort Liberté        | 44                  | 2             | 140          | 1             |    |
|                           | Trou du Nord        | 39                  | 1             | 40           | 1             |    |
|                           | Mombin Crochu       | 21                  | 0             | 25           | 0             |    |
|                           | Terrier Rouge       | 16                  | 0             | 17           | 1             |    |
|                           | Mont Organisé       | 11                  | 0             | 9            | 0             |    |
|                           | Perches             | 6                   | 0             | 0            | 0             |    |
|                           | Ferrier             | 5                   | 0             | 1            | 0             |    |
|                           | Carice              | 5                   | 1             | 2            | 0             |    |
|                           | Sainte Suzanne      | 5                   | 0             | 1            | 0             |    |
|                           | Capotille           | 4                   | 0             | 2            | 0             |    |
|                           | Vallières           | 1                   | 0             | 1            | 0             |    |
|                           | <b>Total</b>        | <b>314</b>          | <b>6</b>      | <b>405</b>   | <b>6</b>      |    |
|                           | Nord-Ouest          | Port de Paix        | 133           | 7            | 265           | 13 |
|                           |                     | Saint Louis du Nord | 28            | 2            | 17            | 0  |
|                           |                     | Bombardopolis       | 17            | 1            | 7             | 1  |
| Jean Rabel                |                     | 15                  | 0             | 37           | 0             |    |
| Mole Saint Nicolas        |                     | 13                  | 1             | 12           | 1             |    |
| La Tortue                 |                     | 8                   | 0             | 41           | 0             |    |
| Bassin Bleu               |                     | 7                   | 0             | 24           | 0             |    |
| Chansolme                 |                     | 4                   | 1             | 4            | 0             |    |
| Anse-a-Foleur             |                     | 2                   | 0             | 3            | 0             |    |
| Baie de Henne             |                     | 2                   | 0             | 0            | 0             |    |
| <b>Total</b>              | <b>229</b>          | <b>12</b>           | <b>410</b>    | <b>15</b>    |               |    |
| Ouest                     | Delmas              | 1,665               | 24            | 2,689        | 68            |    |
|                           | Port au Prince      | 1,269               | 22            | 1,432        | 29            |    |
|                           | Pétion Ville        | 1,260               | 15            | 2,085        | 48            |    |
|                           | Tabarre             | 791                 | 7             | 1,205        | 36            |    |
|                           | Croix des Bouquets  | 704                 | 8             | 1,182        | 39            |    |
|                           | Carrefour           | 493                 | 6             | 462          | 15            |    |
|                           | Petit Goave         | 157                 | 3             | 105          | 4             |    |
|                           | Cité Soleil         | 106                 | 2             | 126          | 4             |    |
|                           | Léogane             | 91                  | 1             | 139          | 5             |    |
|                           | Cabaret             | 88                  | 1             | 54           | 0             |    |
|                           | Kenscoff            | 71                  | 3             | 89           | 1             |    |
|                           | Arcahaie            | 59                  | 5             | 74           | 4             |    |
|                           | Gressier            | 53                  | 2             | 54           | 3             |    |
|                           | Anse a Galet        | 40                  | 2             | 141          | 2             |    |
|                           | Ganthier            | 36                  | 2             | 37           | 1             |    |
|                           | Grand Goave         | 17                  | 1             | 16           | 2             |    |
|                           | Cornillon           | 17                  | 0             | 33           | 1             |    |
| Thomazeau                 | 14                  | 0                   | 22            | 3            |               |    |
| Fond-Verrettes            | 10                  | 0                   | 7             | 0            |               |    |
| Pointe à Raquette         | 4                   | 0                   | 10            | 1            |               |    |
| <b>Total</b>              | <b>6,945</b>        | <b>104</b>          | <b>9,962</b>  | <b>266</b>   |               |    |
| Sud                       | Cayes               | 138                 | 4             | 412          | 27            |    |
|                           | Aquin               | 38                  | 0             | 252          | 13            |    |
|                           | Saint Louis du Sud  | 12                  | 1             | 17           | 1             |    |
|                           | Les Anglais         | 10                  | 0             | 26           | 0             |    |
|                           | Torbeck             | 10                  | 1             | 43           | 3             |    |
|                           | Port-à-Piment       | 9                   | 0             | 25           | 0             |    |
|                           | Port Salut          | 9                   | 0             | 16           | 0             |    |
|                           | Camp-Perrin         | 8                   | 0             | 20           | 1             |    |
|                           | Chardonnières       | 6                   | 0             | 1            | 0             |    |
|                           | Tiburon             | 6                   | 0             | 4            | 0             |    |
|                           | Coteaux             | 5                   | 0             | 7            | 0             |    |
|                           | Cavillon            | 3                   | 0             | 48           | 3             |    |
|                           | Chantal             | 2                   | 0             | 11           | 1             |    |
|                           | Ile-a-Vache         | 2                   | 0             | 0            | 0             |    |
|                           | Maniche             | 1                   | 0             | 4            | 0             |    |
|                           | Roche à Bateau      | 1                   | 0             | 0            | 0             |    |
|                           | Arniquet            | 0                   | 0             | 1            | 0             |    |
| Saint Jean du Sud         | 2                   | 0                   | 5             | 0            |               |    |
| <b>Total</b>              | <b>262</b>          | <b>6</b>            | <b>892</b>    | <b>49</b>    |               |    |
| Sud-Est                   | Jacmel              | 204                 | 8             | 307          | 9             |    |
|                           | Bainet              | 16                  | 0             | 50           | 0             |    |
|                           | Cote de Fer         | 14                  | 1             | 56           | 2             |    |
|                           | Thiotte             | 10                  | 0             | 111          | 0             |    |
|                           | Anse à Pitres       | 9                   | 0             | 171          | 1             |    |
|                           | Marigot             | 8                   | 0             | 49           | 0             |    |
|                           | La Vallée de Jacmel | 7                   | 0             | 3            | 0             |    |
|                           | Belle Anse          | 4                   | 0             | 6            | 0             |    |
|                           | Cayes-Jacmel        | 2                   | 0             | 12           | 0             |    |
|                           | Grand Gosier        | 0                   | 0             | 3            | 1             |    |
| <b>Total</b>              | <b>274</b>          | <b>9</b>            | <b>768</b>    | <b>13</b>    |               |    |

*N-B. Les informations contenues dans ce rapport sont actualisées de manière quotidienne. Les données et analyses peuvent être modifiées après la classification finale des cas.*

**Graphique.1 Evolution quotidienne des cas confirmés de COVID-19 au 18 Aout 2022, Haïti**

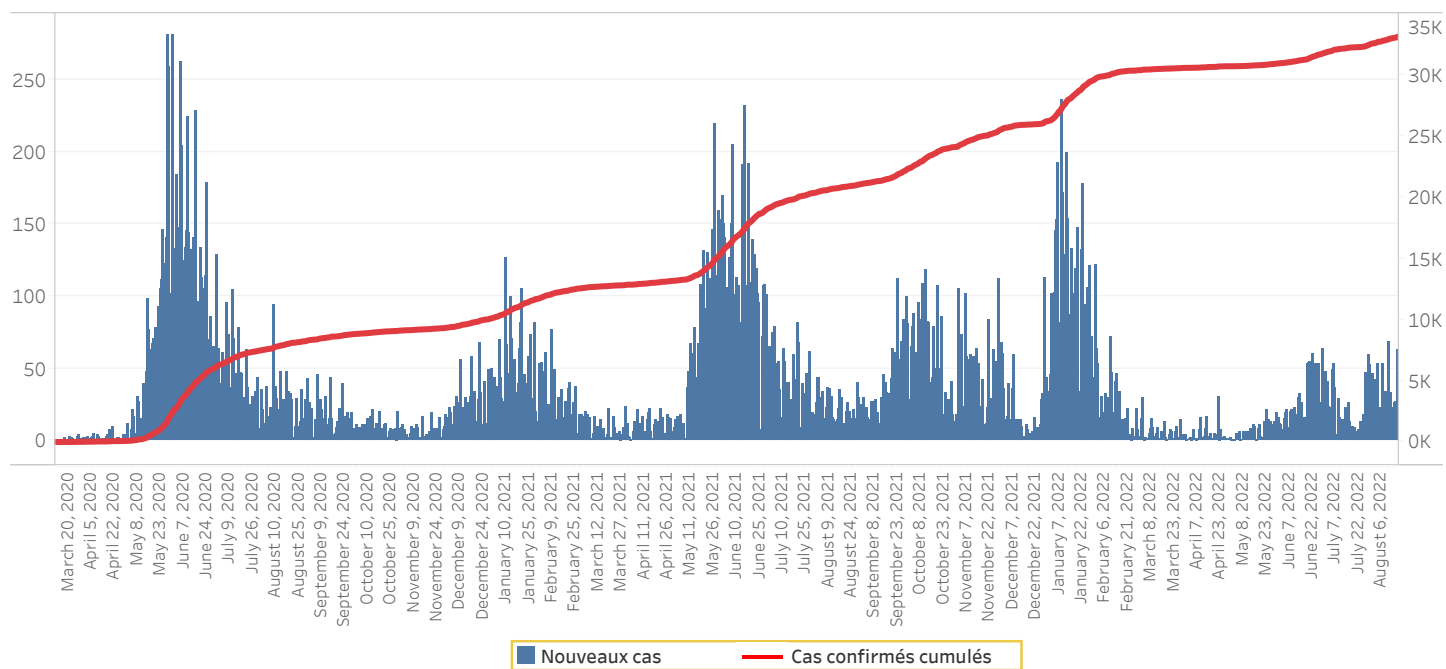

**Tab.4: Distribution des cas et décès de COVID-19 par groupe d'âge du 19 mars 2020 au 18 Aout 2022, Haïti**

| Age Groupe         | Cas Confirmés | Nouveaux cas (24h) | Décès Cumulés | Nouveaux décès (24h) | Taux de létalité |
|--------------------|---------------|--------------------|---------------|----------------------|------------------|
| 0-9 ans            | 770           | 4                  | 15            | 0                    | 1.95%            |
| 10-19 ans          | 1,496         | 4                  | 10            | 0                    | 0.67%            |
| 20-29 ans          | 5,845         | 10                 | 32            | 0                    | 0.55%            |
| 30-39 ans          | 8,214         | 12                 | 56            | 0                    | 0.68%            |
| 40-49 ans          | 5,767         | 10                 | 81            | 0                    | 1.40%            |
| 50-59 ans          | 4,171         | 6                  | 136           | 0                    | 3.26%            |
| 60-69 ans          | 3,479         | 7                  | 188           | 0                    | 5.40%            |
| 70-79 ans          | 2,191         | 8                  | 185           | 0                    | 8.44%            |
| 80 ans et +        | 1,200         | 2                  | 138           | 0                    | 11.50%           |
| <b>Grand Total</b> | <b>33,133</b> | <b>63</b>          | <b>841</b>    | <b>0</b>             | <b>2.54%</b>     |

**Graphique 2: Distribution des cas confirmés par groupe d'âge et sexe du 19 mars 2020 au 18 Aout 2022, Haïti**

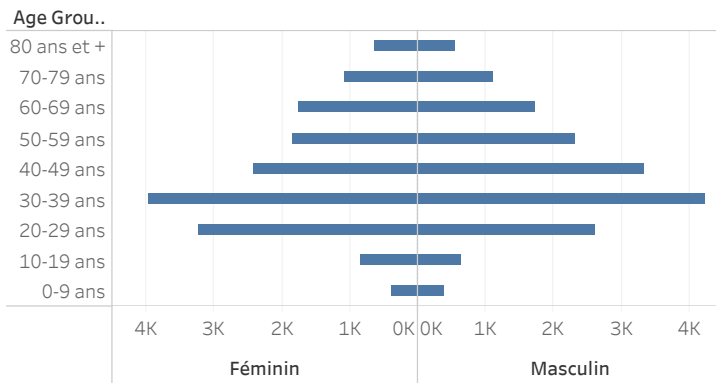

**Graphique 3: Distribution des décès par groupe d'âge et sexe du 19 mars 2020 au 18 Aout 2022, Haïti**

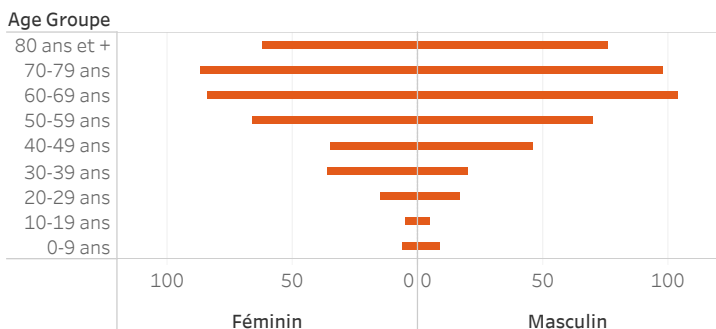

**Tab 5: Distribution des cas hospitalisés par Département, 18 Aout 2022, Haiti**

| Département  | Nouveaux cas hospitalisés | Total cas confirmés hospitalisés | Total cas confirmés en Soins Intensifs |
|--------------|---------------------------|----------------------------------|--|
| Nippes       | 2                         | 2                                | 0                                      |
| Centre       | 0                         | 19                               | 2                                      |
| Ouest        | 0                         | 5                                | 3                                      |
| Artibonite   | 0                         | 0                                | 0                                      |
| Sud          | 0                         | 0                                | 0                                      |
| Nord Ouest   | 0                         | 0                                | 0                                      |
| Nord         | 0                         | 0                                | 0                                      |
| Sud Est      | 0                         | 0                                | 0                                      |
| Grand Anse   | 0                         | 0                                | 0                                      |
| Nord Est     | 0                         | 0                                | 0                                      |
| <b>Total</b> | <b>2</b>                  | <b>26</b>                        | <b>5</b>                               |

**Tab 6.: Nombre de personnes vaccinées, 16/ 07/2021 au 14/01/2022 , Haiti**

| Département  | 16/07/2021-6/11/2021 |                |               | 7/11/2021-14/01/2022 |               | 3/01/2022-14/01/2022 |
|--------------|----------------------|----------------|---------------|----------------------|---------------|----------------------|
|              | Janssen              | Moderna        |               | Moderna              |               | Janssen              |
|              | Total                | 1ere dose      | 2e dose       | 1ere dose            | 2e dose       | Dose unique          |
| ARTIBONITE   | 0                    | 12,922         | 5,007         | 1,846                | 2,035         | 251                  |
| CENTRE       | 0                    | 6,783          | 2,587         | 1,876                | 2,375         | 341                  |
| GRANDE ANSE  | 0                    | 5,461          | 2,397         | 970                  | 2,051         | 0                    |
| NIPPES       | 0                    | 2,206          | 687           | 632                  | 1,031         | 36                   |
| NORD         | 0                    | 13,246         | 5,149         | 3,305                | 5,656         | 289                  |
| NORD-EST     | 0                    | 3,083          | 626           | 1,170                | 1,180         | 254                  |
| NORD-OUEST   | 0                    | 1,876          | 401           | 548                  | 454           | 37                   |
| OUEST        | 341                  | 43,313         | 23,825        | 8,077                | 8,888         | 2,361                |
| SUD          | 0                    | 9,966          | 2,506         | 3,098                | 4,824         | 312                  |
| SUD-EST      | 0                    | 4,031          | 1,742         | 1,083                | 1,767         | 0                    |
| <b>Total</b> | <b>341</b>           | <b>102,887</b> | <b>44,927</b> | <b>22,605</b>        | <b>30,261</b> | <b>3,881</b>         |

**Tab. 7: Distribution des personnes vaccinées par groupe d'âge et sexe, 16/07/2021 - 05/08/2022, Haiti**

| Indicateurs         | Vaccins               |                     |                      |          |                      |              |
|---------------------|-----------------------|---------------------|----------------------|----------|----------------------|--------------|
|                     | MODERNA               |                     |                      | Janssen  |                      | Pfizer       |
|                     | 16 juill au 06 nov 21 | 07 nov au 31 dec 22 | A partir du 01/01/22 | Dec 2021 | A partir du 01/01/22 |              |
| 1ere dose           |                       |                     |                      |          |                      |              |
| Femme < 50 ans      | 42676                 | 32745               | 12570                | 0        | 23477                | 14287        |
| Homme < 50 ans      |                       | 30164               | 8406                 | 0        | 19696                | 10757        |
| Femme >50 ans et +  |                       | 12185               | 5350                 | 0        | 8643                 | 5364         |
| Homme > 50 ans et + |                       | 11449               | 3863                 | 0        | 7263                 | 4337         |
| <b>Total</b>        | <b>42676</b>          | <b>86543</b>        | <b>30189</b>         | <b>0</b> | <b>59079</b>         | <b>34745</b> |
| 2eme dose           |                       |                     |                      |          |                      |              |
| Femme < 50 ans      | 18455                 | 21384               | 3110                 | 0        | 1119                 | 6723         |
| Homme < 50 ans      |                       | 20276               | 2453                 | 0        | 939                  | 5719         |
| Femme >50 ans et +  |                       | 9569                | 1234                 | 0        | 413                  | 2618         |
| Homme > 50 ans et + |                       | 8932                | 1005                 | 0        | 396                  | 2245         |
| <b>Total</b>        | <b>18455</b>          | <b>60161</b>        | <b>7802</b>          | <b>0</b> | <b>2867</b>          | <b>17305</b> |

Graphique.4: Cas de COVID-19 par Semaine Epidémiologique, Haiti, 2020-2022

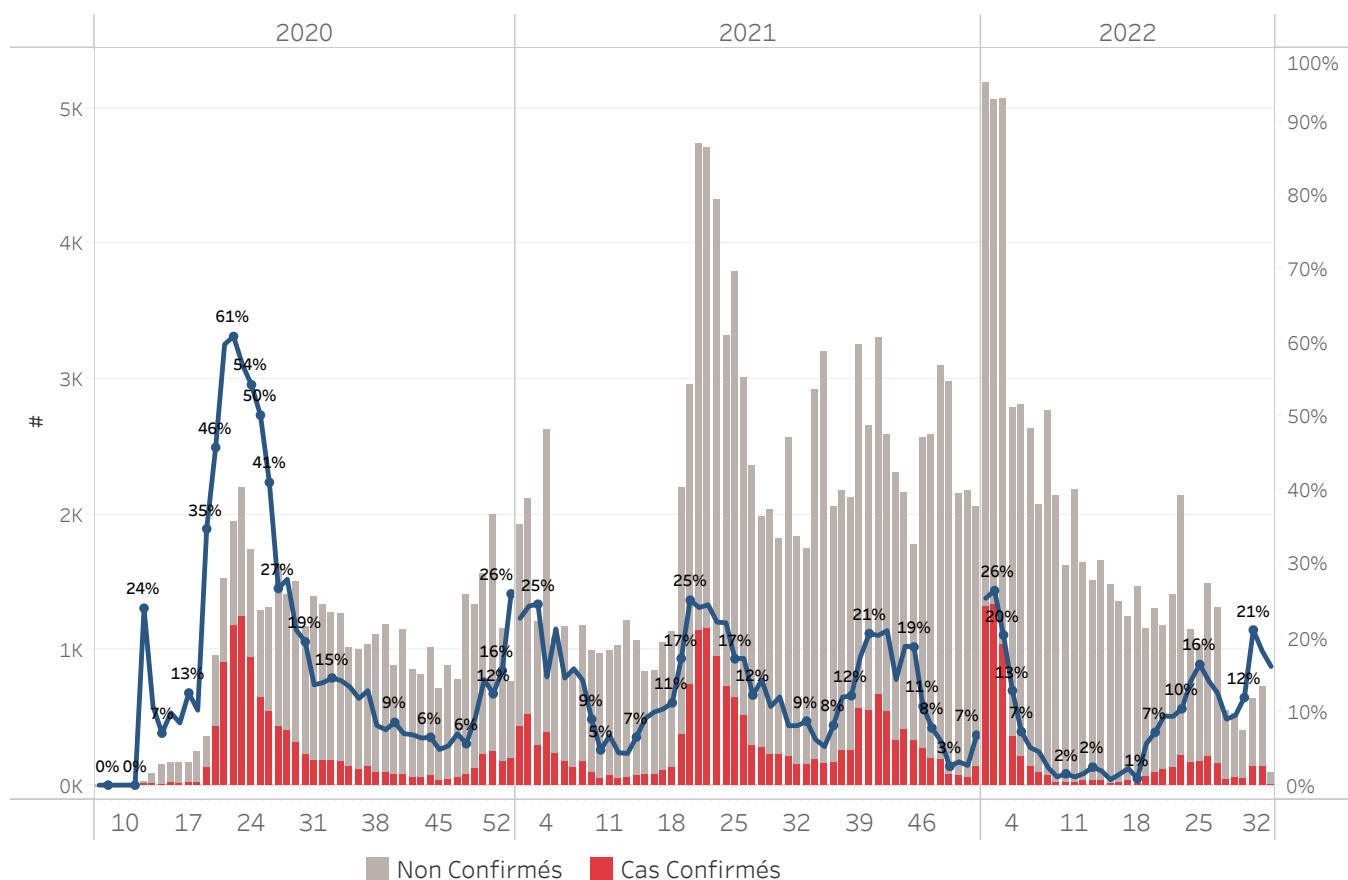

| Bilan des activités de la surveillance épidémiologique   |                              |
|--|------------------------------|
| Activités de surveillance  | Période                      |
|  | 31 janv 2020 au 18 Aout 2022 |
| Nombre de voyageurs dépistés dans les aéroports ( Toussaint L. et Cap-Haitien)                                   | 916,359                      |
| Nombre de voyageurs enregistrés après triage dans les Aéroports ( Toussaint L. et Cap-Haitien)                   | 835,875                      |
| Nombre de voyageurs enregistrés après triage à la frontière de Malpasse, Ouanaminthe, Anse à Pitre et Belladeres | 297,368                      |
| Nombre de voyageurs dépistés dans les ports  | 66,234                       |
| Nombre de personnes placées en quarantaine institutionnelle  | 1,032                        |
| Nombre de personnes placées en quarantaine domiciliaire  | 2,673                        |
| Nombre de personnes placées en isolement   | 1,887                        |
| Nombre d'appels reçus de la population   | 50,111                       |
| Autres Activités   | Période                      |
|  | 31 janv 2020 au 18 Aout 2022 |
| Nombre d'alertes recues  | 106,215                      |
| Nombre de tests réalisés   | 217,297                      |
| Total cas positifs de COVID-19   | 33,133                       |
| Nombre de cas positifs de COVID-19 (PCR)   | 23,766                       |
| Nombre de cas positifs de COVID-19 (TDR-ag)  | 9,367                        |
| Nombre de cas récupérés  | 30,405                       |
| Nombre de décès dus à la COVID-19  | 841                          |
| Nombre de cas positif de COVID-19 Hospitalisés   | 5,651                        |

Source: MSPP/DELR

Graphique 5: Cas de COVID-19 par Département par SE, 2020-2022, Haiti

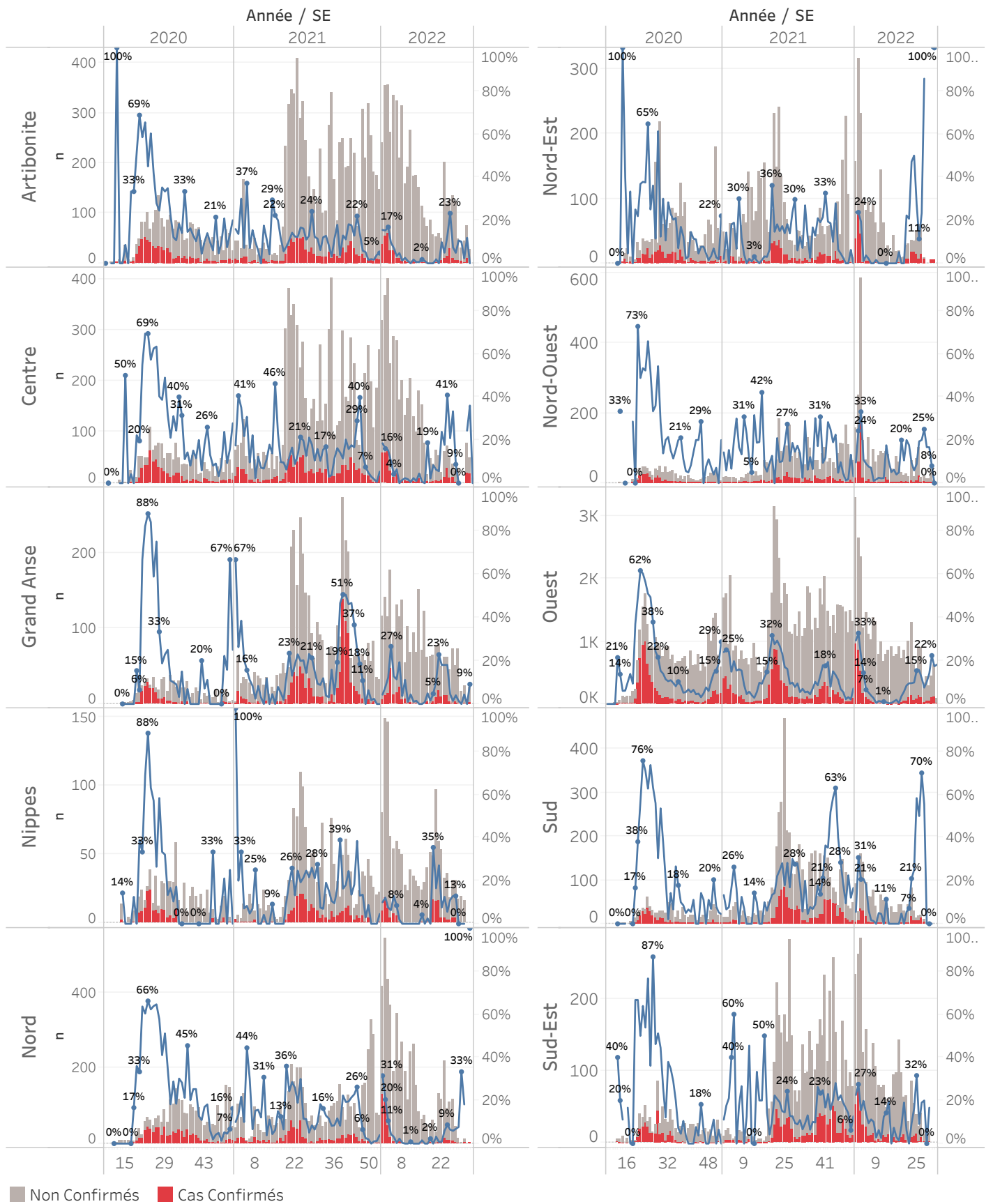



### **Cas suspect de COVID-19**

Toute personne répondant aux critères cliniques et/ou épidémiologiques OU laboratoire

#### **A- Critères cliniques**

Toute personne présentant une fièvre supérieure ou égale à 38 degrés Celsius, ou un antécédent récent de fièvre (dans les 14 derniers jours), accompagnée ou pas de toux avec ou sans difficultés respiratoires, de courbatures, de céphalée inexpliquée.

Ou

Toute personne présentant une altération subite du goût (dysgueusie ou agueusie) ou de l'odorat (hyposmie ou anosmie) sans rhinite associée

Ou

Toute personne chez qui un clinicien (Médecin ou Infirmière) suspecte la COVID-19.

**Chez les enfants** : Tous les signes ci-haut cités et/ou altération de l'état général, diarrhée ou fièvre isolée surtout chez l'enfant de moins de 3 mois.

#### **B- Critères épidémiologiques**

Toute personne en provenance d'une zone à risque de COVID-19 et/ou ayant un lien avec un cas confirmé

#### **C- Critères de laboratoire**

Toute personne asymptomatique ne répondant pas aux critères épidémiologiques avec un test de diagnostic rapide de détection des antigènes (TRA) du SARS-CoV-2 positif

### **Cas confirmé de COVID-19**

Toute personne avec un Test d'Amplification d'Acide Nucléique (TAAN) **positif** (Rt-PCR)

Ou

Toute personne symptomatique avec un test de diagnostic rapide de détection des antigènes (TDR-Ag) du SARS-CoV-2 positif

Ou

Toute personne asymptomatique répondant aux critères épidémiologiques avec un test de diagnostic rapide de détection des antigènes (TDR-Ag/TRA) du SARS-CoV-2 positif

**N-B : Seuls les Tests de Diagnostics Rapides Antigéniques validés par l'OMS et autorisés par le Laboratoire National de Santé Public (LNSP) sont acceptés dans le cadre de la surveillance et de la prise en charge de la COVID-19**

### **Cas récupéré ou déclaré rétabli de COVID-19**

Un cas de COVID-19 est déclaré « récupéré » ou « rétabli » dans les situations suivantes :

1. Personnes symptomatiques (malades) testées positives : au moins 10 jours depuis la disparition des signes de maladie avec ou sans un nouveau test négatif (reprise du test si possible).
- Ou
2. Personnes asymptomatiques (non malades) testées positives : 10 jours sans apparition de signe de maladie avec ou sans un nouveau test négatif (reprise du test si possible).

### **Décès du à la COVID-19**

Décès survenant chez un cas confirmé (par TAAN ou TDR-ag) ou par confirmation post mortem de COVID-19, sauf s'il existe une autre cause de décès claire qui ne peut pas être liée à la maladie de COVID-19 (par exemple, un traumatisme).